KONZEPT FÜR VTDV VORARLBERGER TAEKWONDO VERBAND

Vorarlberger TAEKWONDO Verband

INHALT

1 Vision und Mission

2 Strategie:- 6 Säulen

3 Stellenbeschreibung

Vorarlberger TAEKWONDO Verband

VISION

Unsere Vision ist es, den Vereinsvorständen, den Trainern, Coaches, Kampfrichtern und allen Athleten beste Möglichkeiten zu bieten, ihr volles **Potenzial** in allen Aspekten von TAEKWONDO in Vorarlberg zu entfalten.

Vorarlberger TAEKWONDO Verband

MISSION

Unsere Mission ist es, die Menschen zu befähigen und zu inspirieren, an der koreanischen Kampfkunst Taekwondo **teilzunehmen** und die **Talente**, die jeder besitzt, **hervorzubringen**.

Vorarlberger TAEKWONDO Verband

INHALT

1 Vision und Mission

2 Strategie:- 6 Säulen

3 Stellenbeschreibung

Vorarlberger TAEKWONDO Verband

Wir möchten diese Vision in unseren sechs nachstehend aufgeführten Schlüsselbereichen verwirklichen.

6 Säulen

1. Struktur
2. Eine Institution für alle Vereine (Breitensport)
3. Landeskaderteams
4. Ausbildung
5. Turniere
6. Ausrüstung und Leistungszentrum

Vorarlberger TAEKWONDO Verband

1. STRUKTUR

Ein gut **strukturiertes**, **organisiertes** und **hochmotiviertes** Team ist entscheidend für den **Erfolg** aller Organisationen. Die erste Aufgabe, die wir erfüllen wollen, ist es, die „richtige“ Person für den „richtigen“ Job zu finden.

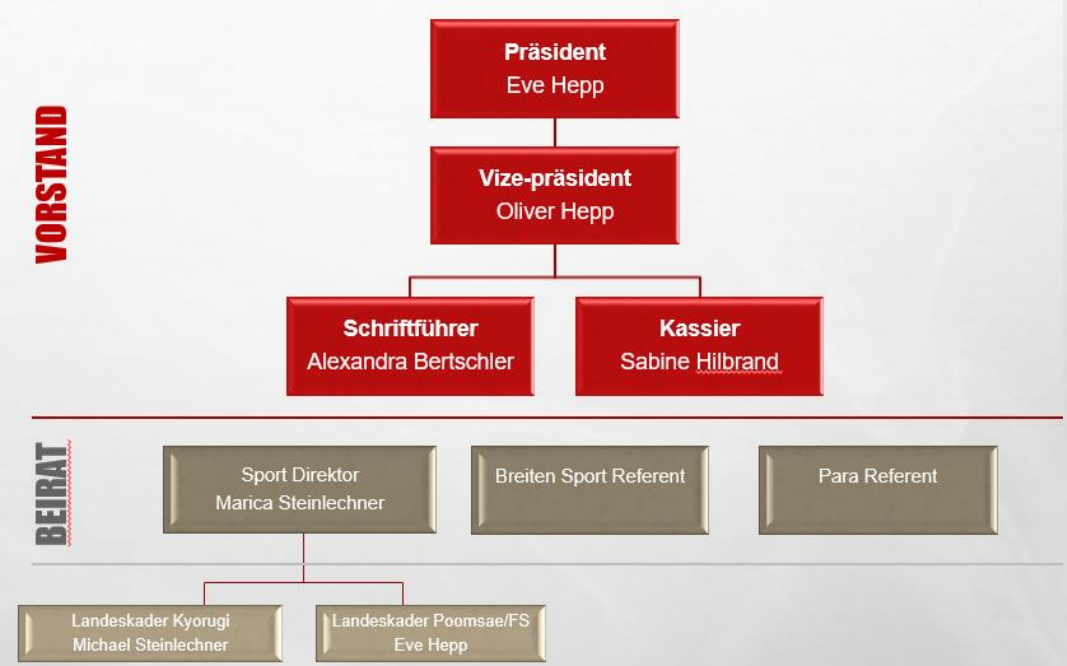

Vorarlberger TAEKWONDO Verband

2. BREITENSPORT

Es ist wichtig, dass jeder Verein seine Einzigartigkeit hat. Der Verband wird sich bemühen, allen Taekwondo-Vereinen faire professionelle Hilfe und Dienstleistungen anzubieten, ihre Individualität zu fördern und ihre Bemühungen im Bereich des Nachwuchstrainings in Vorarlberg besonders zu unterstützen.

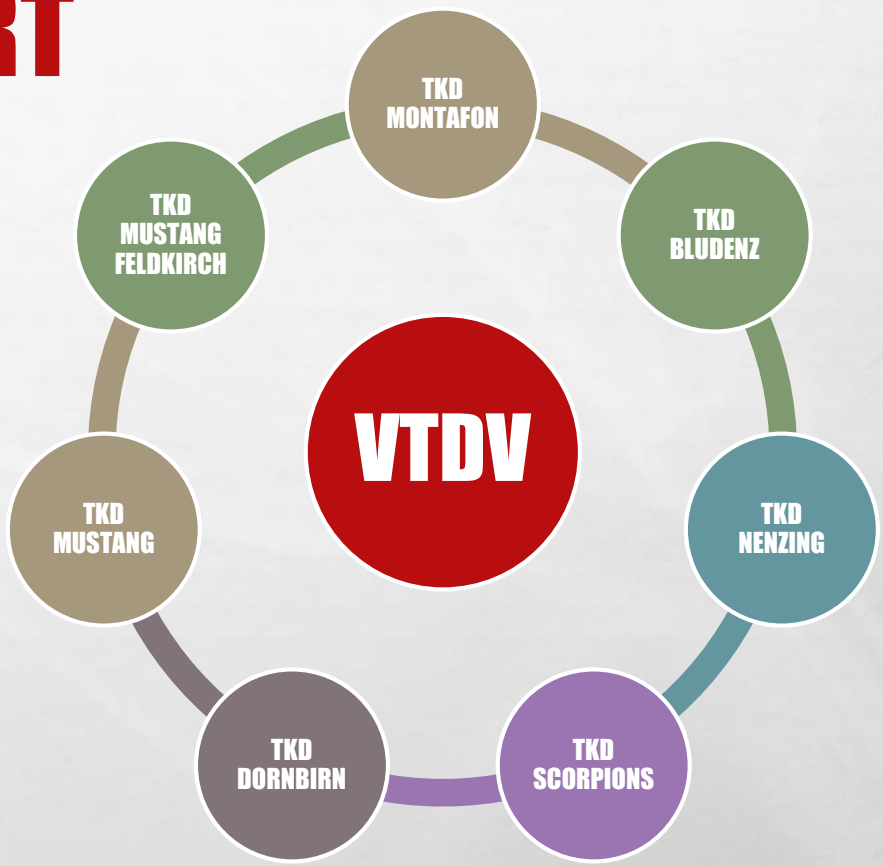

Vorarlberger TAEKWONDO Verband

3. LANDESKADERTEAMS

In Vorarlberg gibt es ein großes **Potential**. Der Verband tritt **aktiv** für Leistung ein und **unterstützt** alle leistungswilligen Vereine und Landeskaderteams.

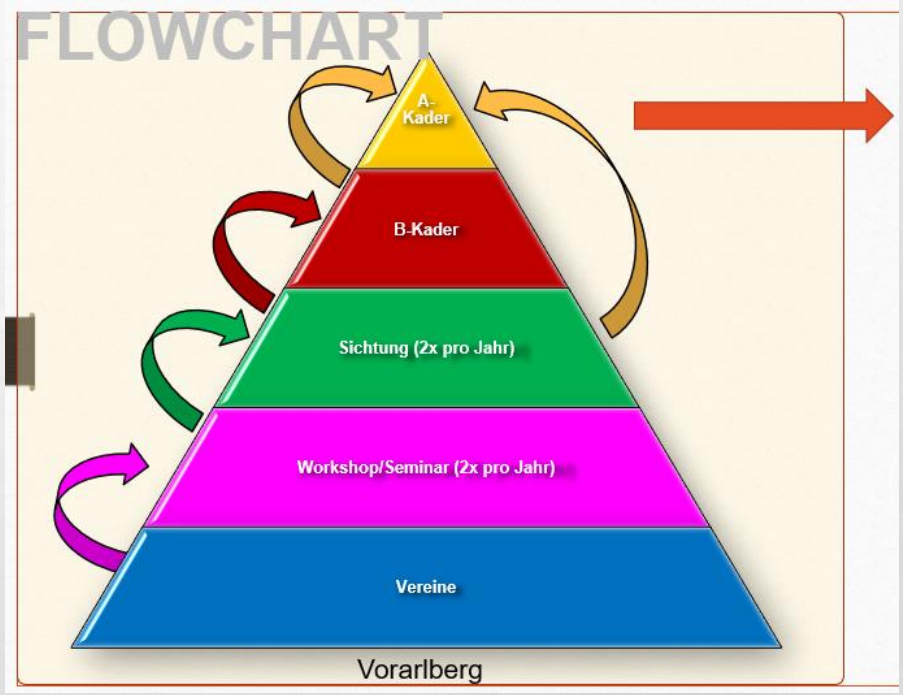

4. AUSBILDUNG

„Education empower people“

- Bildung als Schlüssel zum Erfolg

Aus,- und Weiterbildung schafft die Möglichkeit, die entsprechenden **Fähigkeiten** zu erwerben. Es gibt **keine** Altersgrenze für das Lernen. Alle Trainer, Coaches, Schiedsrichter und Sportler sollten versuchen, immer wieder neues Wissen aufzunehmen, so wie ein Schwamm Feuchtigkeit aufnimmt.

Der Verband wird eng mit der Sportabteilung des Landes Vorarlberg und dem ÖTDV zusammenarbeiten, um professionelle Ausbildungen und Kurse anzubieten.

Vorarlberger TAEKWONDO Verband

5. TURNIERE

Eine jährliche **offene** Landesmeisterschaft sollte auf wettbewerbsorientierte Weise ausgetragen werden, bei der alle Athleten die Möglichkeit haben, ihr Leistungspotential auszuschöpfen.

Der Verband wird alle internationalen Turniere unterstützen, die in Vorarlberg durchgeführt werden.

6. AUSRÜSTUNG UND LEISTUNGSZENTRUM

Eine gute Ausrüstung und die richtigen Trainingsorte tragen zum Erfolg aller Leistungsgruppen bei.

Der Verband wird Unterstützung anbieten, um den Vereinen und Kaderteams ein Training mit entsprechendem Equipment, an den richtigen Trainingsorten, zu ermöglichen.

Vorarlberger TAEKWONDO Verband

INHALT

1 Vision und Mission

2 Strategie:- 6 Säule

3 Stellenbeschreibung

Vorarlberger TAEKWONDO Verband

AKTUELLER VORSTAND

Präsident

Vize-präsident

Kassier

Vorarlberger TAEKWONDO Verband

NEUER VORSTAND

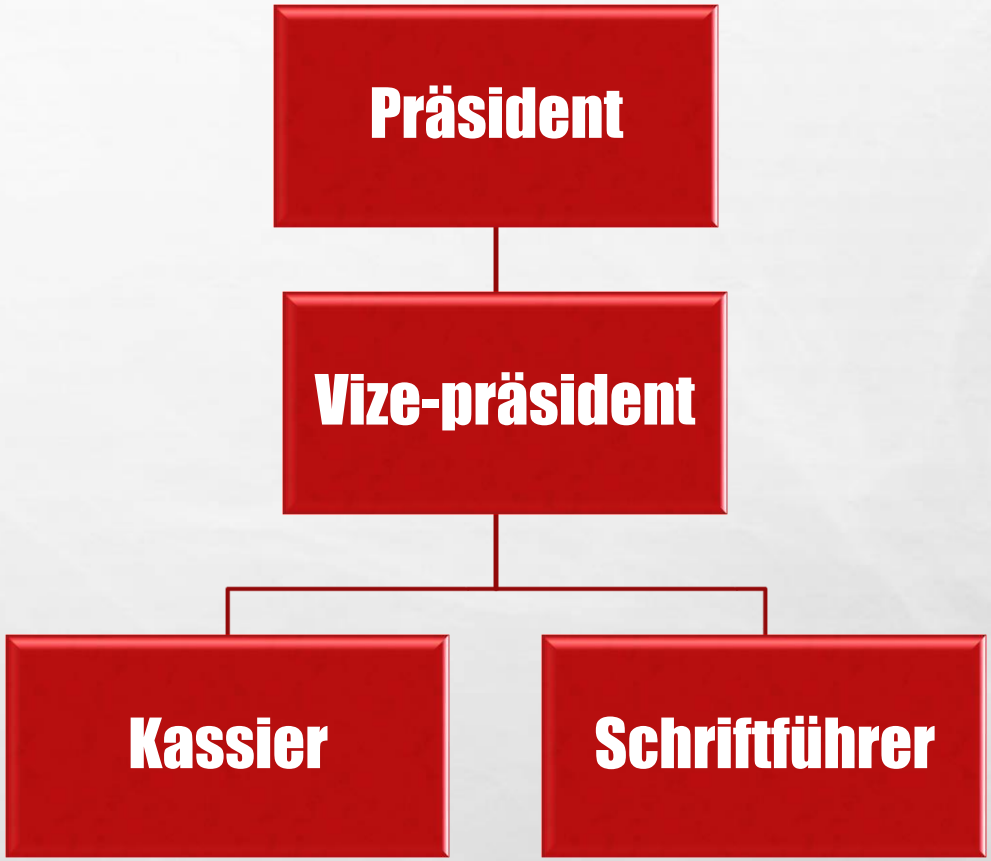

VORSTAND

1. **Präsident:- Eve Hepp**

- Vorsitz Generalversammlung, Vorsitz Vorstandssitzung
- Konzept und Strategie Erstellung und umsetzen
- Kontaktpflege zum ÖTDV, Land Vorarlberg und den Mitglieder Vereinen
- Budgeterstellung mit LV-Kassier, anschl. Beschlussfassung Vorstand
- Erstellen, ergänzen oder ändern der Disziplinarordnung, Wahlordnung und Geschäftsordnung
- Kooptierung einzelner Vorstandsmitglieder bei Rücktritt
- Sponsoring
- Verbandsmarketing und Corporate Identity

Vorarlberger TAEKWONDO Verband

VORSTAND

2. **Vize Präsident:- Oliver Hepp**

- Stellvertreter LV-Präsident
- Versicherungen
- Trainingslager
- Übernimmt die Funktionen des Präsidenten, wenn der Präsident seine Aufgaben nicht erfüllen kann
- Erstellen, ergänzen oder ändern der Statuten
- Mindestanforderung der Statuten der Vereine
- Statuten-, Vorstandsmitgliederänderung der Vereinsbehörde melden

Vorarlberger TAEKWONDO Verband

VORSTAND

3. **Kassier:-**

- Finanzmanagement
- Budgeterstellung gemeinsam mit LV-Präsident, anschl. Beschlussfassung Vorstand
- Rechnungslegung (buchen und führen des Kassabuches des VTDV)
- Erstellen von Subventionsansuchen, einer Spesenordnung, Formblätter für Abrechnungen
- Jahresbeiträge im Voraus einfordern, Taekwondo spezifische Kostenübernahmeverordnung
- Ausweise, Jahresmarken verwalten
- Finanzielle Analysen und grafische Darstellung der Finanzgebaren

Vorarlberger TAEKWONDO Verband

VORSTAND

4. **Schriftführer/PR:-**

- Führen des Protokolls bei Vorstandssitzungen, Generalversammlungen
- Vereinsberichte jährlich von den Vereinen einfordern und an ÖTDV weiterleiten
- Ablage der aktuellen Statuten der Vereine (Prüfung siehe LV-Vizepräsident)
- Ablage der aktuellen Vereinsregisterauszüge
- Kontaktpflege mit lokalen Medien
- Homepage betreuen

VORSTAND

Präsident
Eve Hepp

Vize-präsident
Oliver Hepp

Schriftführer
Alexandra Bertschler

Kassier
Sabine Hilbrand

BEIRAT

Sport Direktor
Marica Steinlechner

Breiten Sport Referent

Para Referent

Landeskader Kyorugi
Michael Steinlechner

Landeskader Poomsae/FS
Eve Hepp

Verbandsgericht

Kassa Prüfer

Christian Zudrell
Reimar Frei

Vorarlberger TAEKWONDO Verband

BEIRAT

1. **Sport Direktor :-**
   - Landesmeisterschaft:
     - Terminplanung und Vergabe – Landesmeisterschaften
     - die Ausschreibung der Landesmeisterschaften erstellen, kontrollieren und an die Vereine senden
   - Landeskader
     - Organisation Kader Kyorugi & Poomsae/Freestyle
   - Ausbildung
     - Koordinierung, Terminvergabe und Organisation der Ausbildung mit ÖTDV und dem Land Vorarlberg
     - verantwortlich für alle Schiedsrichter in Vorarlberg
     - ein jährliches Seminar für die Schiedsrichter durchführen
     - Bestellung von Kampfrichtern für die Landesmeisterschaften

Vorarlberger TAEKWONDO Verband

BEIRAT

2. **Breiten Sport Referent:-**

- Koordinierung, Terminvergabe und Organisation der Ausbildung mit ÖTDV, dem Land Vorarlberg, Schule und Dach Verbände
- verantwortlich für alle Breiten Sport Aktivitäten in Vorarlberg

Vorarlberger TAEKWONDO Verband

BEIRAT

3. **Para Referent:-**

- Koordinierung, Terminvergabe und Organisation der Ausbildung mit ÖTDV und dem Land Vorarlberg
- verantwortlich für Para in Vorarlberg

Vorarlberger TAEKWONDO Verband

TRAINERTEAM
(LANDESKADER TEAMS)

- Verantwortlich für das Landeskaderteam
- direkt an den Sport Direktor berichten
- Konzept, kurz- und langfristige Ziele erstellen
- Aufnahmekriterien erstellen und einhalten
- Jährliche Trainings- und Meisterschaftsplanung erstellen
- das Jahresbudget zur Genehmigung durch den Vorstand erstellen
- Vorlage der Abrechnung des Kaders

Vorarlberger TAEKWONDO Verband

1 Jahr → 3 Jahre → 5 Jahre

2020

Struktur
Konzept an Sportland Vorarlberg (Budget)
Aus- u. Weiterbildungsangebote für Trainer und Referees (jährlich)
Breiten Sport (jährlich)
Webseite
Jährliche offene Landesmeisterschaft
Landeskader – Kyorugi, Poomsae & FS
WM Poomsae - Dänemark

2021

Landeskader – Kyorugi, Poomsae & FS
Österreichischer Heeressportverband (Dornbirn)
Österr. National Kader
Ausbildung und Referee Referent
Breiten Sport Referent
EM - Nominierung

2022

Landes Kampfrichter Pool
Sport Gymnasium Dornbirn
Para Sport Referent

2023

Sport HAK
Sport Mittelschule
PH Vorarlberg (Lehrer)

2024

Vereinen in Unterland
Leistungszentrum

MEILENSTEINE

Vorarlberger TAEKWONDO Verband

MOTTO

Vorarlberg hat TALENT!

ENDE